

Wykonawca opinii : mgr in . Leszek Bijak, tel. 503153758

Zleceniodawca: Urz d Gminy Klucze

Adres: ul. Partyzantów 1, 32-310 Klucze

Zlec. pismo, znak: zlecenie tel.

z dnia: 2023/03/02

Wła ciciel: Urz d Gminy Klucze

Adres: ul. Partyzantów 1, 32-310 Klucze

Dokument: Dowód rejestracyjny seria: DR/BAS numer: 4268381

Zadanie: Okre lenie warto ci rynkowej pojazdu

**DANE IDENTYFIKACYJNE POJAZDU (\*)**

Dane: [D] III-2023

Marka: FORD

Rok produkcji: 2003

Model: FT 100T280 2.0 TDE Kat. MR`00 E3 2.7t

Wersja: S

Nr rejestracyjny: KOL 88KA

Rodzaj pojazdu: Samochód ci arowy do 3.5t

VIN: WF0VXXBDFV3L87498

Data pierwszej rejestracji	2004/03/12
Data wa no ci badania technicznego	2023/05/13
Wskazanie drogomierza	313412 km
Okres eksploatacji pojazdu (04/03/12-23/03/06)	228 mies.
Opis rodzaju pojazdu	SAMOCHÓD OSOBOWY
Charakter wykorzystania	przewóz osób
Kolor powłoki lakierowej, (rodzaj lakieru)	biały 1-warstwowy akrylowy
Dop. masa całk. / Ładowno	2640 kg / 660 kg
Rodzaj nadwozia	furgon 4 drzwiowy 9 osobowy
Liczba osi / Rodzaj nap du / Skrzynia biegów	2 / przedni (4x2) / manualna
Rozstaw osi	2933 mm
Jednostka nap dowa	z zapłonem samoczynnym
Pojemno / Moc silnika	1998 ccm / 74kW (101KM)
Doładowanie	Turbosp. z chłodn. powietrza
Liczba cylindrów / Układ cylindrów	4 / rz dowy
Norma spalin	E3
Długo / Szeroko / Wysoko	4834 mm / 1974 mm / 1970 mm

**WYPOSA ENIE STANDARDOWE**

L.p.	Nazwa elementu wyposażenia	L.p.	Nazwa elementu wyposażenia
1	Antena radiowa	10	Przeszklenie pojazdu
2	Filtr p/pyłkowy	11	Przygotowanie do montażu radia
3	Immobilizer	12	Siedzenie 3-osobowe w II rz dzie
4	Obrotomierz	13	Siedzenie 3-osobowe w III rz dzie
5	O wietlenie przestrzeni bagażowej	14	ścianka dzieląca a urowa
6	Pasy bezpieczeństwa dwupunktowe	15	Wspomaganie układu kierowniczego
7	Podsufitka komfortowa	16	Wykładzina przestrzeni bagażowej

8	Podsufitka w przestrzeni ładunkowej	17	Wyłotnienie cian bocznych przedziału ładunkowego
9	Poduszka powietrzna kierowcy		

### OPIS ZAMONTOWANEGO W POJE DZIE OGUMIENIA

Koło	Marka, typ	Bieżnik [mm]	Zużycie [%]
Przednie lewe:	D BICA 195/70 R15C 104P QUARTET FRIGO TL		40
Przednie prawe:	D BICA 195/70 R15C 104P QUARTET FRIGO TL		40
Tylne lewe:	FIRESTONE 195/70 R15C 104/102R VANHAWK TL		40
Tylne prawe:	FIRESTONE 195/70 R15C 104/102R VANHAWK TL		40
Zapasowe:	*Nie badano		50

### STAN TECHNICZNY POJAZDU

Podczas badania technicznego samochodu przeprowadzonego na parkingu Zleceńodawcy ustalono:

SILNIK o zapłonie samoczynnym z osprzętem kpl. Akumulator zużyty, silnika nie udało się uruchomić. Zawilgocenia olejowe wokół uszczelnienia kadłuba i odpowietrznika skrzyni korbowej, wiadomości o zużyciu układu korbowo-łokowego. Do kontroli i niezbędnej naprawy.

#### ZESPOŁY I MECHANIZMY PODWOZIA

Zewnętrznych braków i uszkodzeń mechanicznych nie stwierdzono. Powiększony sumaryczny luz w układzie kierowniczym. Całość utrzymywana w bieżącej sprawności eksploatacyjnej, zużycia eksploatacyjnie proporcjonalnie do wieku i przebiegu pojazdu.

NADWOZIE oszklone, liczba miejsc do siedzenia 9.

Łotnik przedni lewy sprężony w części dolnej, obrzeża wnęk przednich 2 szt. sprężone. Drobne odpryski eksploatacyjne i zarysowania na powłokach lakierowanych elementów poszyciowych. Powłoki lakierowane zmatowiały.

Samochód był eksploatowany w OSP. Możliwość występowania wad i nieprawidłowości nie ustalonych w trakcie obecnego badania pojazdu.

### KOREKTY

WARTO BAZOWA NETTO (238 mies.) \* ..... 8 000 PLN  
KOREKTA ZA PRZEBIEG ..... 657 PLN

*Korekta uwzględnia wpływ przebiegu pojazdu na jego wartość. Wartość bazowa została określona dla przebiegu normatywnego 364 800 km. Zweryfikowany przebieg wycenianego pojazdu jest mniejszy od normatywnego o - 51 388 km. Powoduje to zastosowanie korekty wartości w wysokości 8,22%.*

KOREKTA ZA OGUMIENIE ..... 159 PLN

*Korekta uwzględnia wpływ stanu ogumienia na wartość pojazdu. Punktem odniesienia jest ogumienie o zużyciu 50%.*

KOREKTY RÓŻNE ..... - 2 163 PLN

#### W tym:

	[%]	Wart. [PLN]
Stan utrzymania i dbałość o pojazd	-5,0	- 432
<i>Stan utrzymania i dbałość o pojazd mogą mieć wpływ na wartość rynkową pojazdu w przypadku, gdy stan wycenianego pojazdu istotnie odbiega od dobrego, odpowiedniego dla danego okresu eksploatacji i przebiegu. Stwierdzony ponadprzeciętnie dobry stan wiadomości o wyjatkowej dbałości o pojazd może stanowić podstawę korekty dodatniej wartości, stan gorszy od typowego dobrego - podstawą do korekty ujemnej.</i>		
ogólny stan techniczny i możliwe wady	-20,0	-1 731

---

Wartość rynkowa netto wyżej zidentyfikowanego pojazdu, określona na dzień wykonania opinii wynosi:

**6700 PLN**

(słownie: sześć tysięcy siedemset złotych)

Wartość określono na podstawie:

- notowa wartość rynkowych ustalonych przez wykonawcę opinii,
  - korekta mających wpływ na wartość pojazdu.
- 

Wycenę sporządził:

pieczęć

.....

Dnia ..... r.

# DOKUMENTACJA FOTOGRAFICZNA

do opinii nr: 25/3/02/CRM/23

z dnia: 2023/03/06

## DANE IDENTYFIKACYJNE POJAZDU (\*)

Dane: [D] III-2023

Marka: FORD

Rok produkcji: 2003

Model: FT 100T280 2.0 TDE Kat. MR`00 E3 2.7t

Wersja: S

Nr rejestracyjny: KOL 88KA

Rodzaj pojazdu: Samochód ciarowy do 3.5t



DSCN2950



DSCN2949



DSCN2947



DSCN2948



DSCN2951



DSCN2952



DSCN2953



DSCN2954



DSCN2955

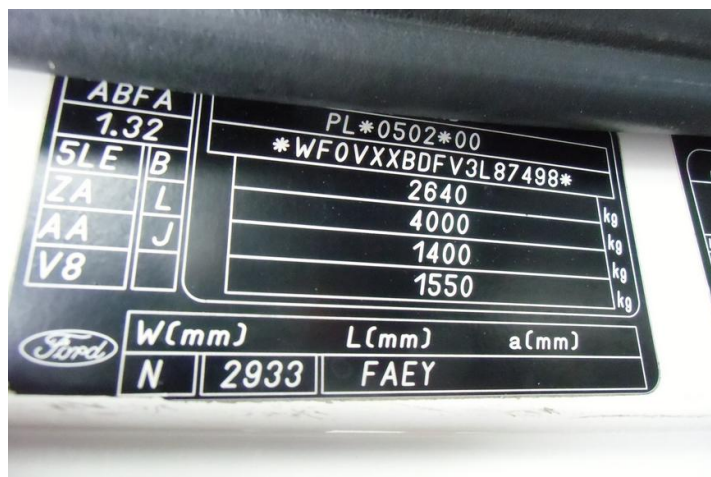

IMG\_0383



DSCN2944



DSCN2945



DSCN2946

**ARKUSZ USTALENIA WARTO CI POJAZDU**

do opinii nr: 25/3/02/CRM/23

z dnia: 2023/03/06

Wykonawca opinii : mgr in . Leszek Bijak, tel. 503153758

Zleceniodawca: Urz d Gminy Klucze

Adres: ul. Partyzantów 1, 32-310 Klucze

Zlec. pismo, znak: zlecenie tel.

z dnia: 2023/03/02

Wła ciciel: Urz d Gminy Klucze

Adres: ul. Partyzantów 1, 32-310 Klucze

Dokument: Dowód rejestracyjny seria: DR/BAS numer: 4268381

Zadanie: Okre lenie warto ci rynkowej pojazdu

**DANE IDENTYFIKACYJNE POJAZDU (\*)**

Dane: [D] III-2023

Marka: FORD

Rok produkcji: 2003

Model: FT 100T280 2.0 TDE Kat. MR`00 E3 2.7t

Wersja: S

Nr rejestracyjny: KOL 88KA

Rodzaj pojazdu: Samochód ci arowy do 3.5t

Wycena na podstawie pojazdu: FORD FT 280 V185 2.0 TDE Kat. MR`00 E3 2.7t S F4/9 1998 ccm

**USTALENIE WARTO CI POJAZDU****KATALOG WARTO CI BAZOWYCH (NETTO):**

rok	mies.	wart. z katal. [PLN]	wart. zadana [PLN]
2006	05	10600	10600
2005	05	9650	9650
2004	05	8800	8800
2003	05		8000

WARTO BAZOWA NETTO (238 mies.) \* ..... **8 000 PLN**

Normatywny okres eksploatacji	.....	<b>238 mies.</b>
DATA PIERWSZEJ REJESTRACJI (rok/mies/dn)	.....	<b>2004/03/12</b>
Rzeczywisty okres eksploatacji	.....	<b>228 mies.</b>

**LISTA WYPOSA ENIA:**

Lista wyposa enia na podstawie informacji z bazy danych na okres: 2002.01-2004.03

Przebieg normatywny	.....	<b>364 800 km</b>
Przebieg rzeczywisty odczytany	.....	<b>313 412 km</b>
KOREKTA ZA PRZEBIEG	.....	<b>657 PLN po korekcje: 8 657 PLN</b>

**ZASTOSOWANE KOREKTY RÓ NE:**

Opis korekty	[%]	Wart. [PLN]
Stan utrzymania i dba o pojazd	-5,0	- 432
ogólny stan techn i mo liwe wady	-20,0	-1 731
KOREKTY RÓ NE	.....	<b>- 2 163 PLN po korekcje: 6 494 PLN</b>

**STAN OGUMIENIA:**

O	Koło	Cena	Zu .	Bie n	Koło	Cena	Zu .	Bie n	Koło	Cena	Zu .	Bie n	Koło	Cena	Zu .	Bie n
		[PLN]	[%]	[mm]		[PLN]	[%]	[mm]		[PLN]	[%]	[mm]		[PLN]	[%]	[mm]
Przednia					Lewe:	247	40*						Prawe:	247	40*	
Tylna					Lewe:	549	40*						Prawe:	549	40*	
									Zapaszowe:	0	50*	0				
KOREKTA ZA OGUMIENIE	.....									<b>159 PLN po korekcje:</b>				<b>6 653 PLN</b>		

---

WARTO RYNKOWA NETTO PO ZAOKR GLENIU ..... 6 700 PLN

---

Wycen sporz dził:

piecz

.....

Dnia ..... r.